

ClearTunnel – Produktüberblick

Nach dem Download der Trial-Version erfolgt die Installation. Der Installer beendet und startet den Firewall-Dienst neu, also Obacht bei Remote Connections.

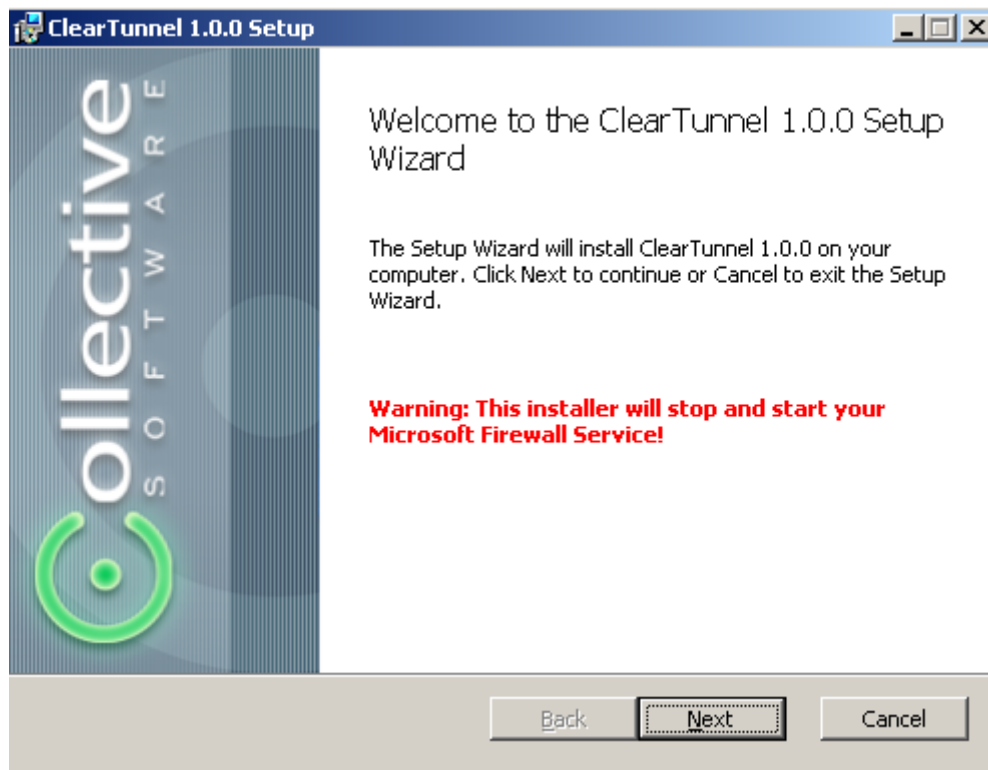

Wie bei jeder Softwareinstallation sollte der Setup-Typ „Custom“ sein.

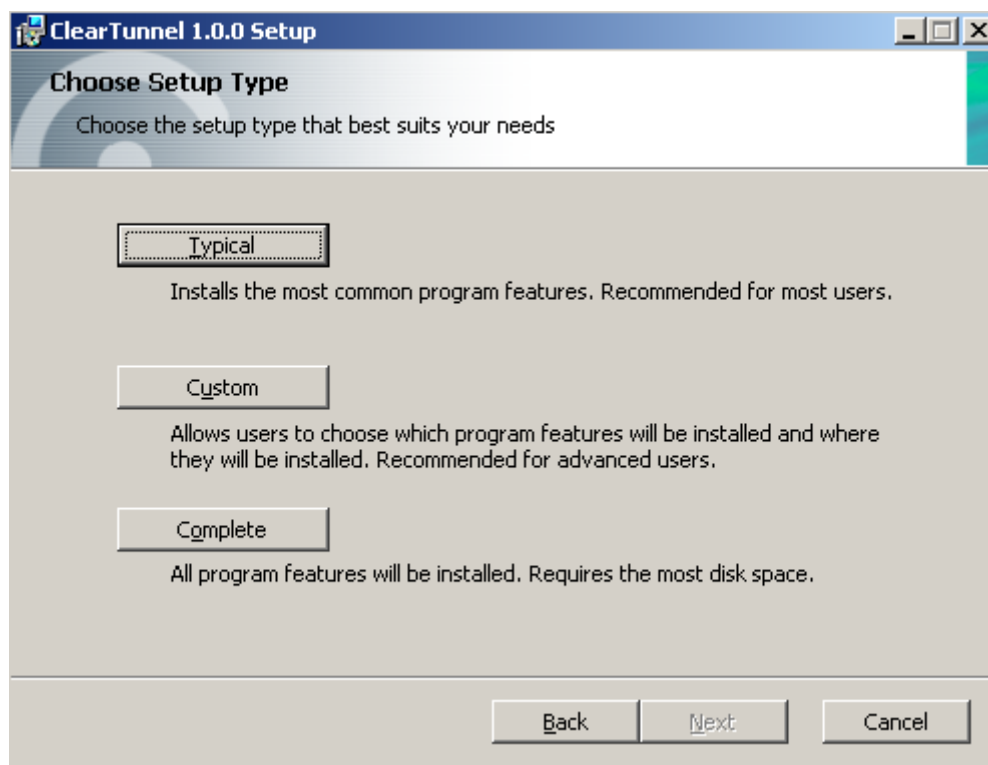

Installiert werden alle Komponenten

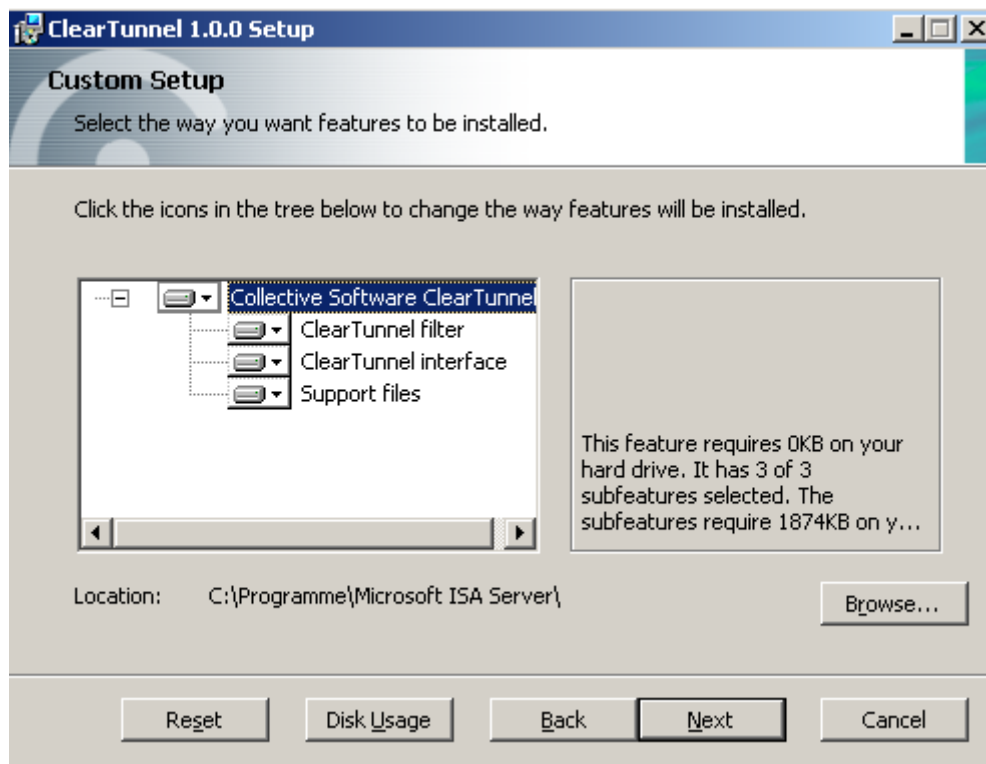

Der Neustart des Microsoft ISA-Server Firewalldienst nimmt etwas Zeit in Anspruch.

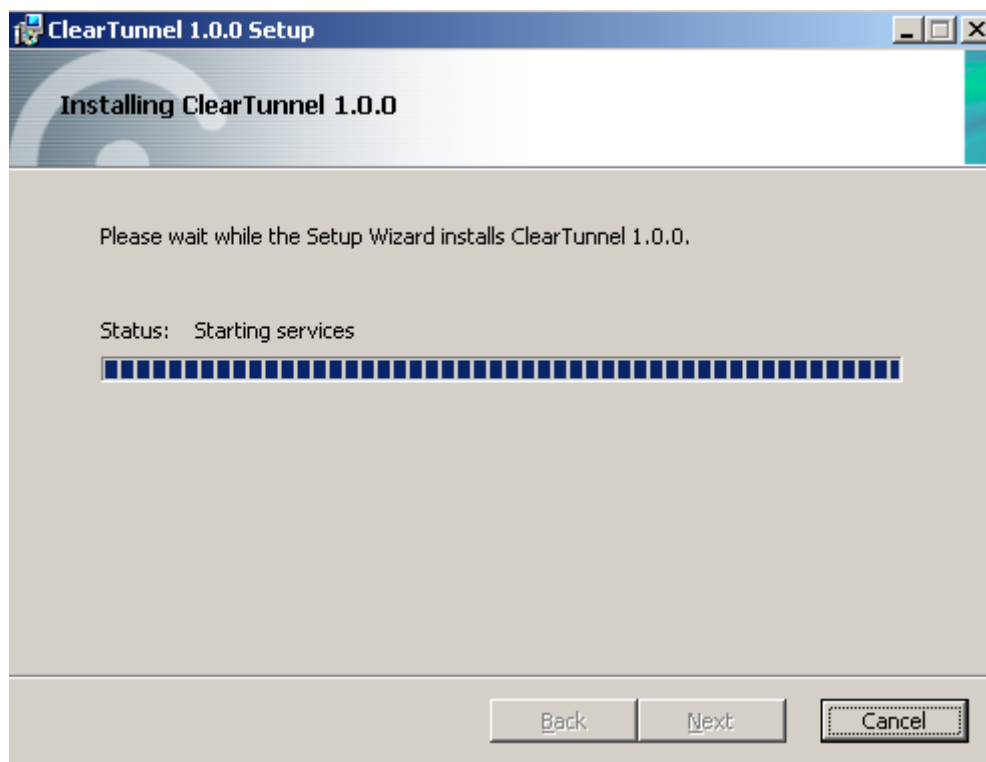

ClearTunnel integriert sich als Application- und Webfilter. Stellen Sie sicher das der Applicationsfilter von ClearTunnel immer ganz oben in der Liste der Filter steht.

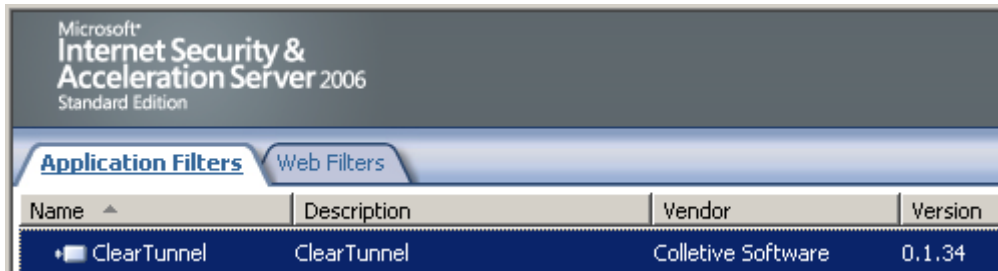

Microsoft
Internet Security & Acceleration Server 2006
Standard Edition

Application Filters | Web Filters

Name	Description	Vendor	Version
ClearTunnel	ClearTunnel	Collective Software	0.1.34

Die Konfiguration erfolgt im ClearTunnel-Webfilter.

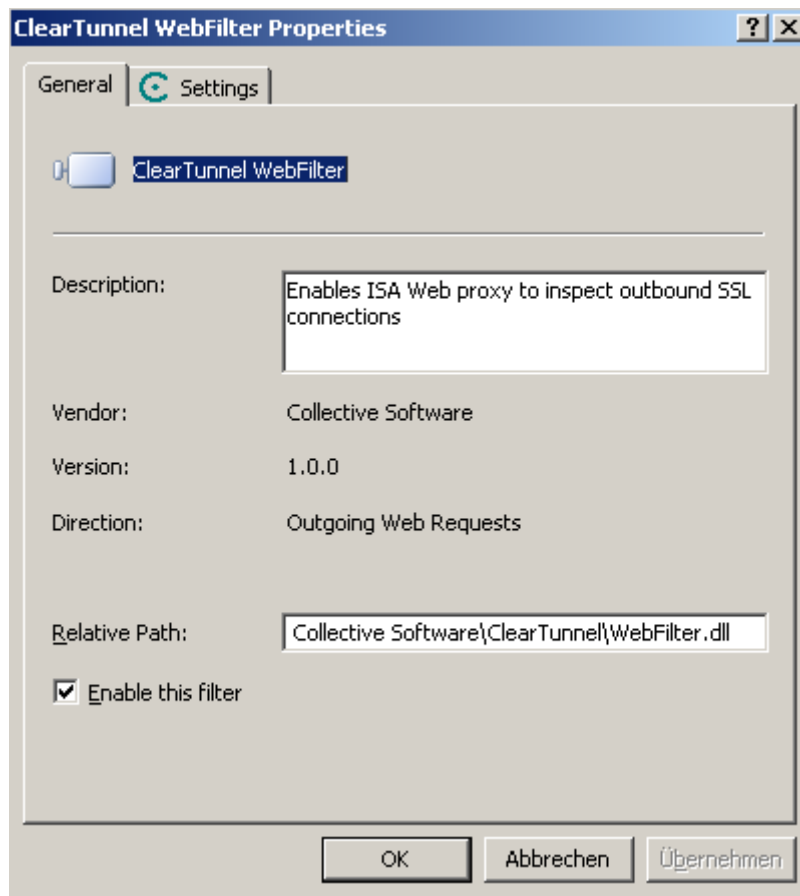

ClearTunnel benötigt eine Windows CA und alle Clients müssen der Windows CA vertrauen um keine Zertifikats-Fehlermeldung auf den Clients zu erhalten.

Der Certificate Requester / Installer kann alle Einstellungen automatisieren.

Certificate Requester/Installer

Read the ClearTunnel Documentation
before you use this tool!

Credentials to use when connecting to the CA

NETBIOS Domain Name:

User Login Name:

User Password:

Identity of the Certificate Server we'll use

IP Address:

Cert Service Name:

Details of the Signing Certificate

Certificate Name:

A Password for the PFX file:

Sie können bestimmte Websites vor der Überprüfung ausschließen und festlegen ob HTTPS-Verbindungen von SecureNAT Clients inspiziert werden sollen.

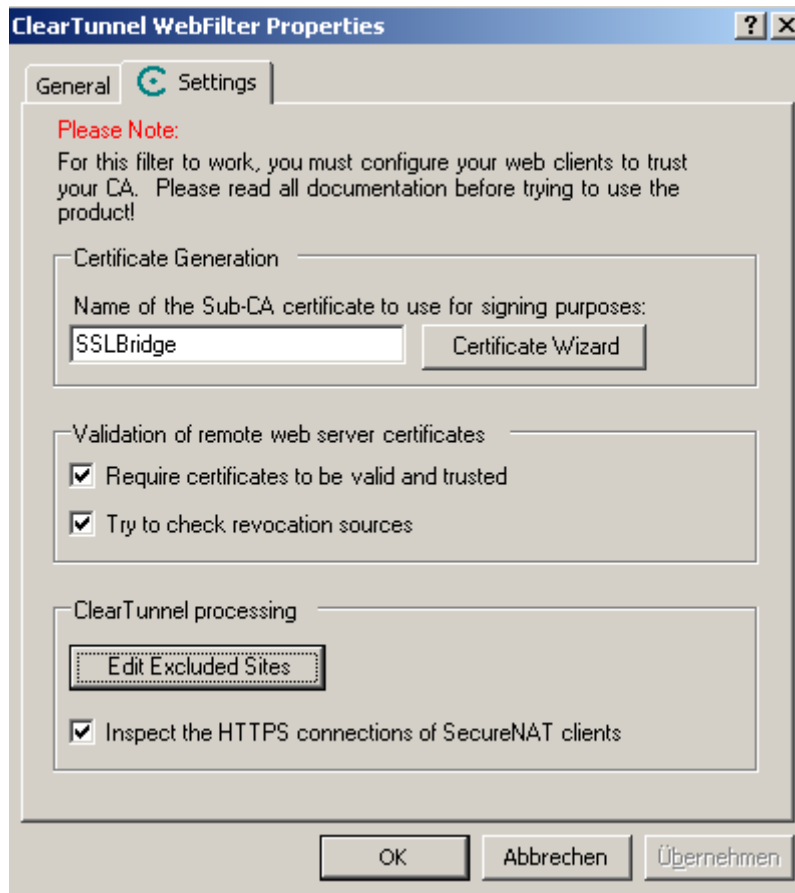

Wenn Clients jetzt eine HTTPS-Verbindung aufbauen, sehen Sie in den Sicherheits-Details das ISA Server-Zertifikat