

QNAP TS-470 Pro – SMI-S iSCSI Storage Anbindung ueber SCVMM 2012 R2

QNAP Storage Pool erstellen

QNAP iSCSI aktivieren

iSCSI Portal Management ✖

Enable iSCSI target service
iSCSI service port:

Enable iSNS
iSNS server IP:

Auf dem Hyper-V Host iSCSI Initiator installieren + Multipath

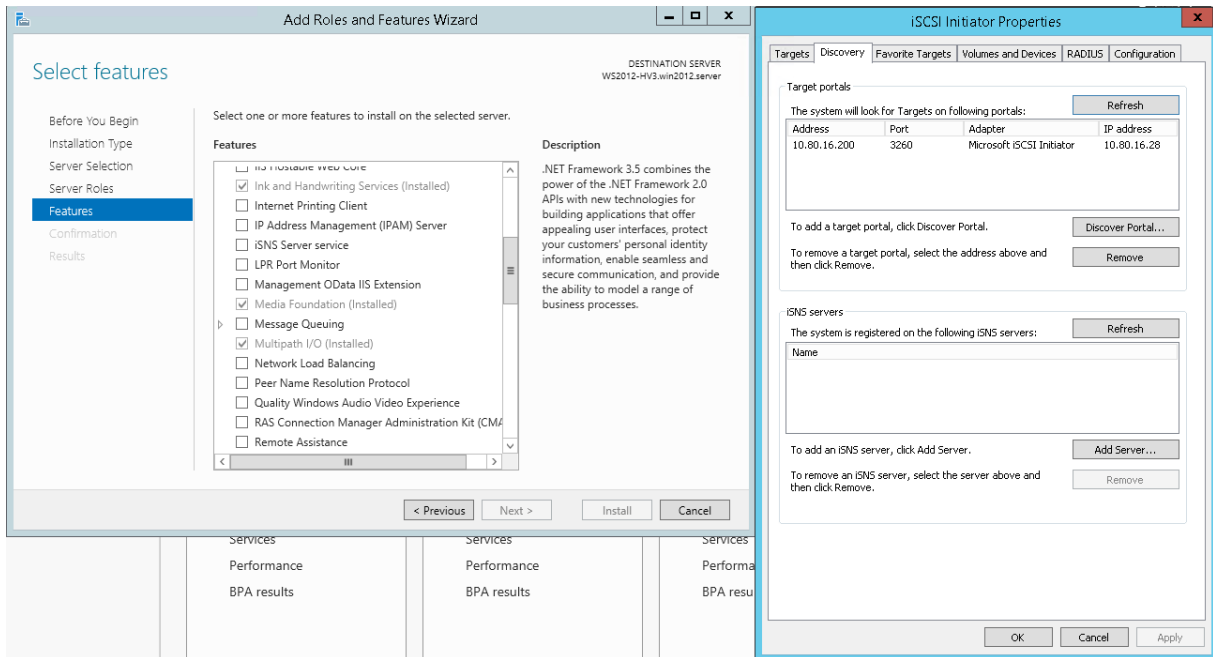

QNAP SMI-S Provider auf SCVMM oder anderen Server installieren

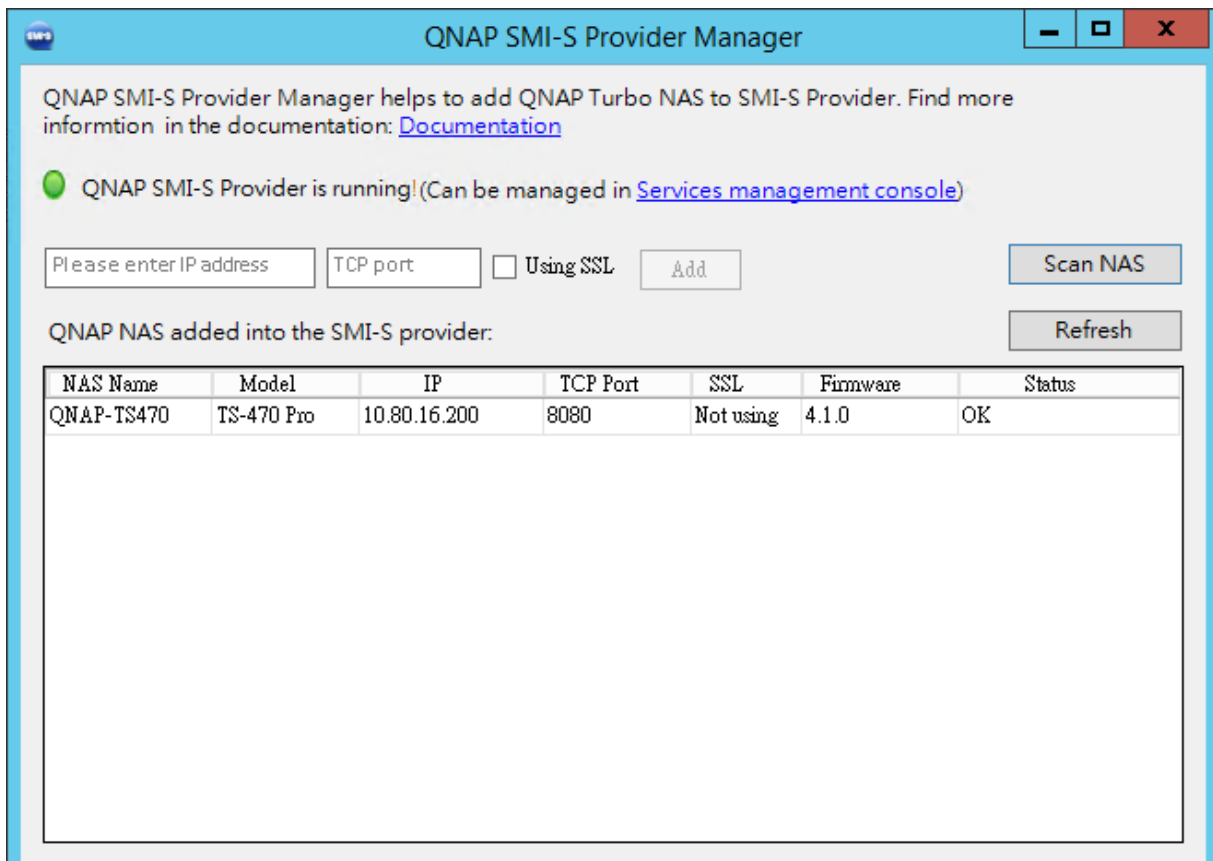

SMI-S Provider Eigenschaften

Speichergerät	Gesamtkapazität	Beschreibung	Verwaltete Spei...
TS-470 Pro:Q143101718 (1 Pools ausgewählt)	7.414,09 GB	TS-470 Pro:Q143...	Storage Pool 1

Additional information shown in the dialog:

- Name: scvmm2012-r2
- Status: Aktiv
- Anbietertyp: SMI-S CIM XML
- Letzte Aktualisierung: 05.07.2014 09:53
- Beschreibung:

VMM Eigenschaften

Name	Gesamtkapazität	Verwendete Kapazität	Pools	Anbietername	Status
TS-470 Pro:Q143101718	7.414,09 GB	6.902,09 GB	1 (1 verwaltet)	scvmm2012-r2	Aktiv

Additional information shown in the dialog:

- Status: Aktiv
- Letzte Aktualisierung: 05.07.2014 09:55:50
- Hersteller: QNAP Systems, Inc.
- Modell: TS-470 Pro
- Pools: Storage Pool 1

Capacity information:

- Gesamtkapazität: 7.414,09 GB
- Zugeordnete Kapazität: 10,00 GB
- Verwendete Kapazität: 6.902,09 GB
- Kapazitätsauslastung: [Progress bar]

Informationen zur logischen Einheit:

- Bereitgestellt: 2
- Zugewiesen: 1
- Nicht zugewiesen: 1
- Logische Einheiten pro Array: [Progress bar]

VMM Hostgruppe Speicherpool zuordnen

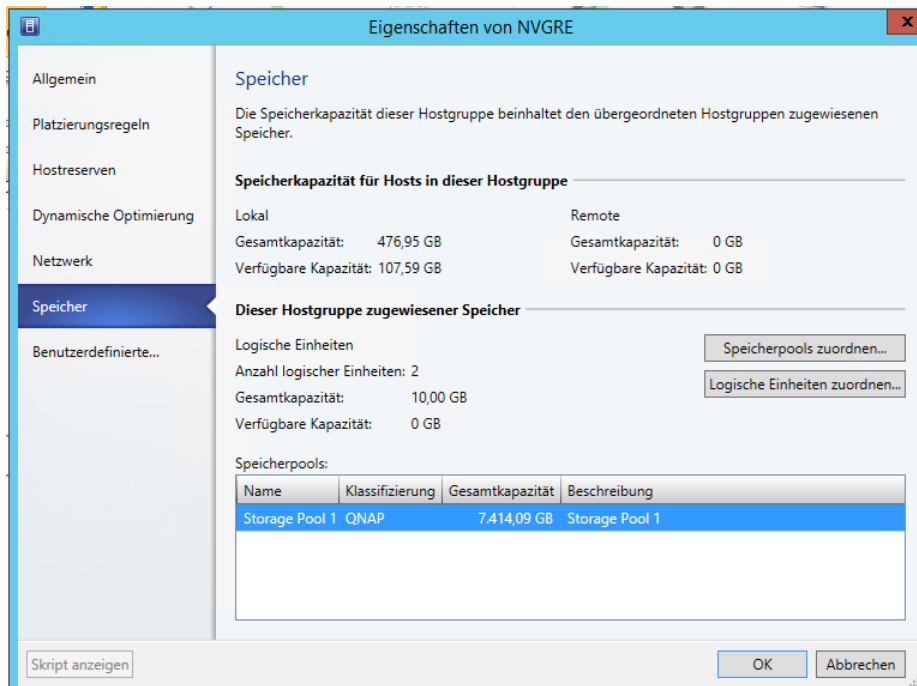

VMM Server iSCSI Array hinzufügen mit mehreren Pfaden (Multipath), da QNAP und Hyper-V Host über mehrere iSCSI NIC angebunden sind

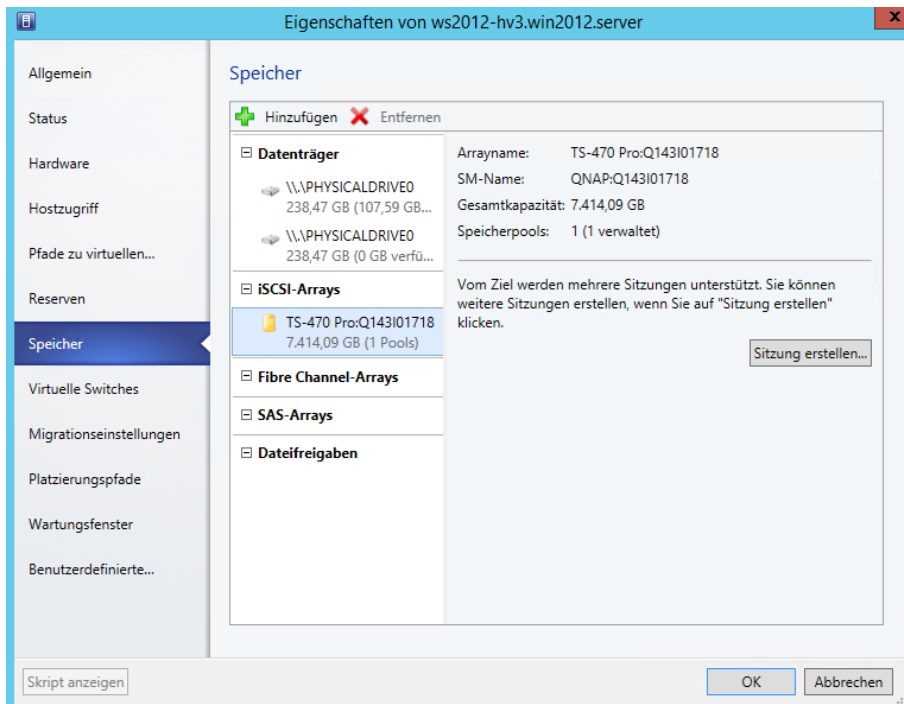

Neue logische Speichereinheit erstellen

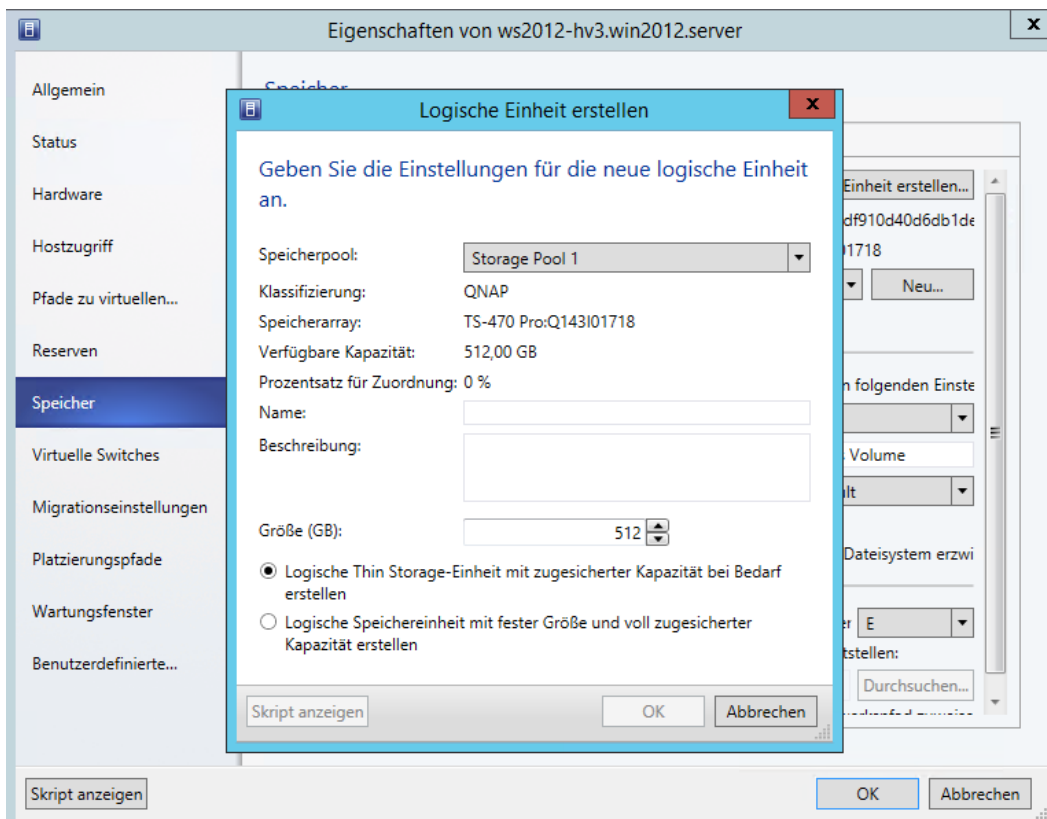

Klassifizierung, Volumenstil etc. auswahlen

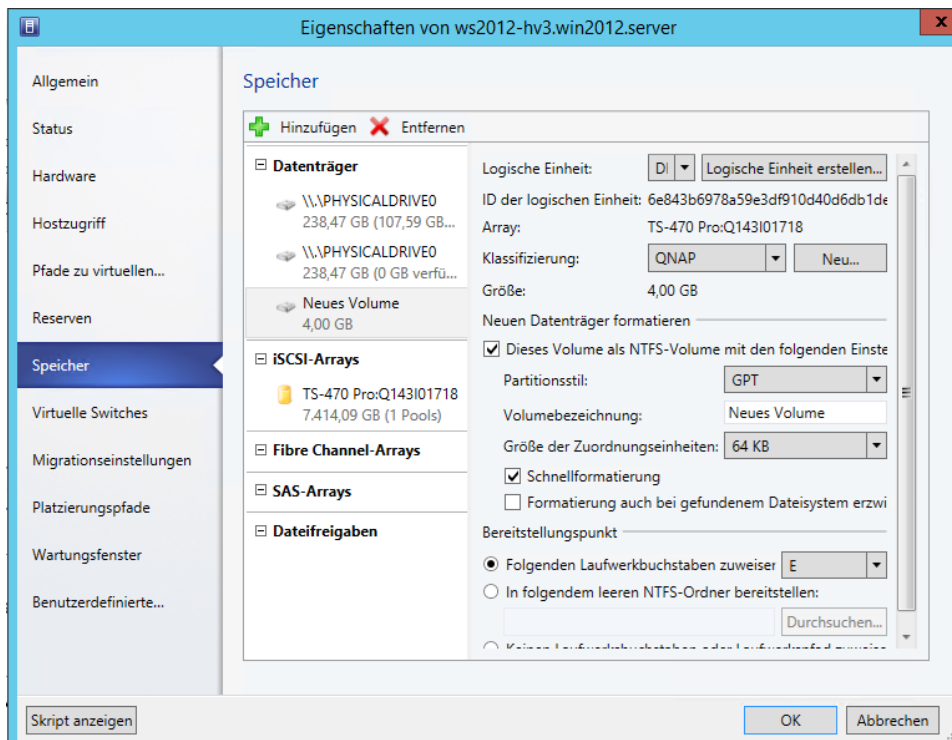

Speicher wird bereitgestellt

Name	Status	Startzeit	Ergebnisname	Besitzer
Eigenschaften des Hosts für virtuelle...	50 %	05.07.2014 10:01:58	ws2012-hv3.win2012.server	WIN2012\administrator
Host aktualisieren	Abgeschlossen	05.07.2014 10:00:04	ws2012-hv3.win2012.server	WIN2012\administrator
Speicheranbieter lesen	Abgeschlossen	05.07.2014 09:53:00	scvmm2012-r2	WIN2012\administrator
Eigenschaften des Hosts für virtuelle...	Abgeschlossen	05.07.2014 09:46:45	ws2012-hv3.win2012.server	WIN2012\administrator
Hostcluster aktualisieren	Mit Informationen abgeschlossen	05.07.2014 09:43:56	VMCluster	WIN2012\administrator
Eigenschaften des Hosts für virtuelle...	Abgeschlossen	05.07.2014 09:43:33	ws2012-hv3.win2012.server	WIN2012\administrator
Logische Speichereinheit festlegen	Abgeschlossen	05.07.2014 09:43:15	DELL2	WIN2012\administrator
Neue logische Speichereinheit erstellen	Abgeschlossen	05.07.2014 09:42:35	DELL2	WIN2012\administrator

Schritt	Name	Status	Startzeit	Beendigungszeit
1	Eigenschaften des Hosts für virtuelle...	50 %	05.07.2014 10:01:58	
1.1	Hiermit wird die logische Spei...	Abgeschlossen	05.07.2014 10:01:58	05.07.2014 10:02:04
1.2	Speicherdatenträger bereitstel...	0 %	05.07.2014 10:02:04	

Die LUN kann jetzt auf den Hyper-V Hosts verwendet werden.