

Upgrade SCCM 2012 RC auf SCCM 2012 RTM

Zeit fuer ein Upgrade auf die RTM Version

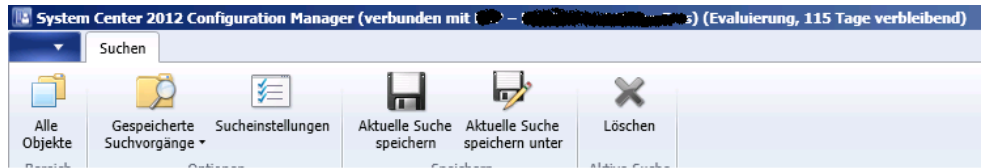

SCCM Setup anstarten

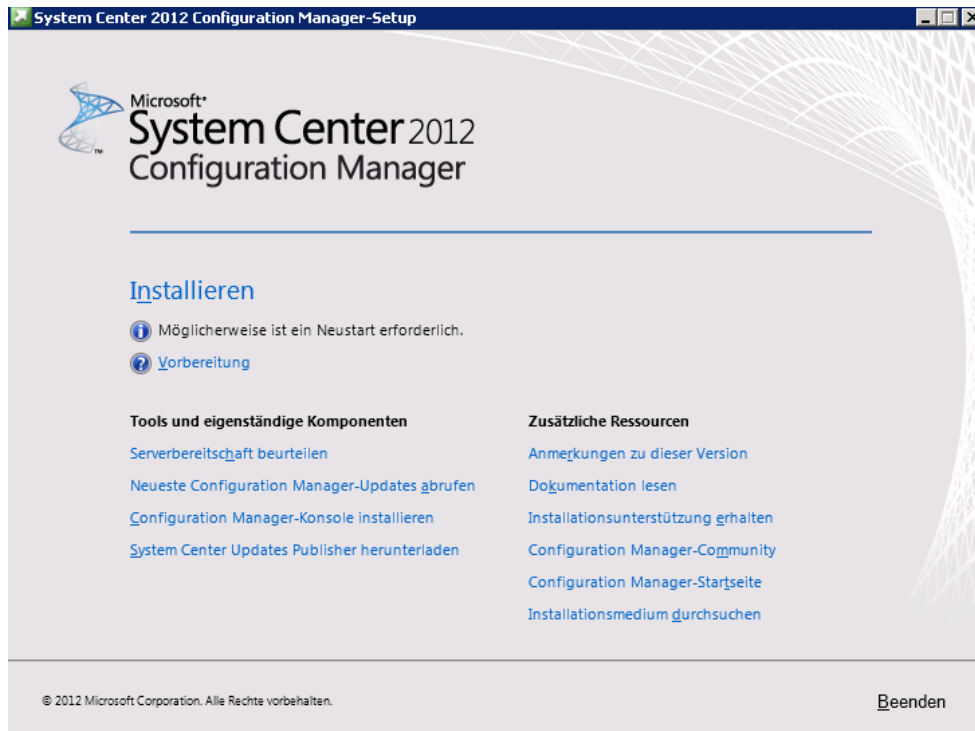

Upgrade einer vorhandenen Installation durchfuehren

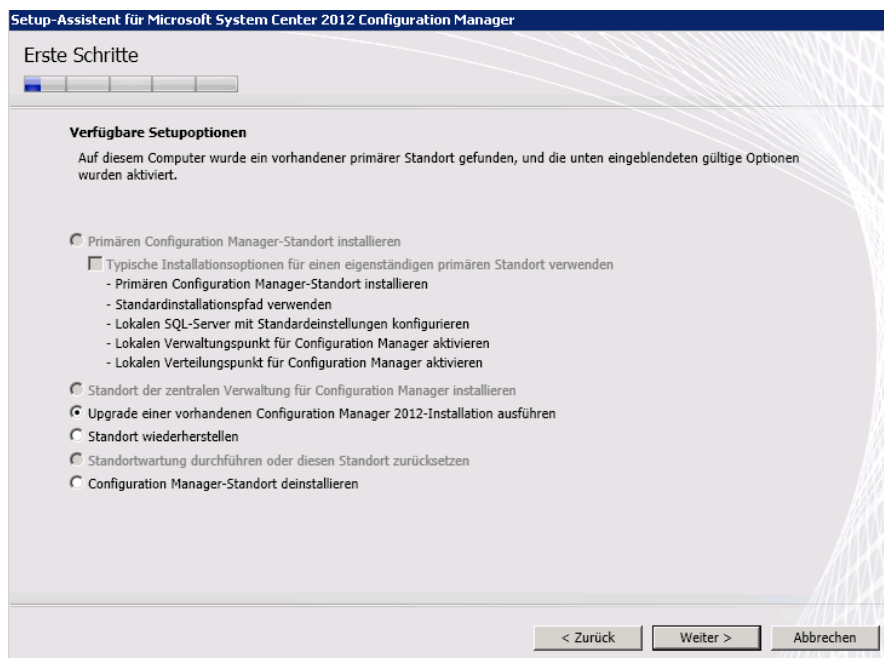

Download der Voraussetzungs-komponenten

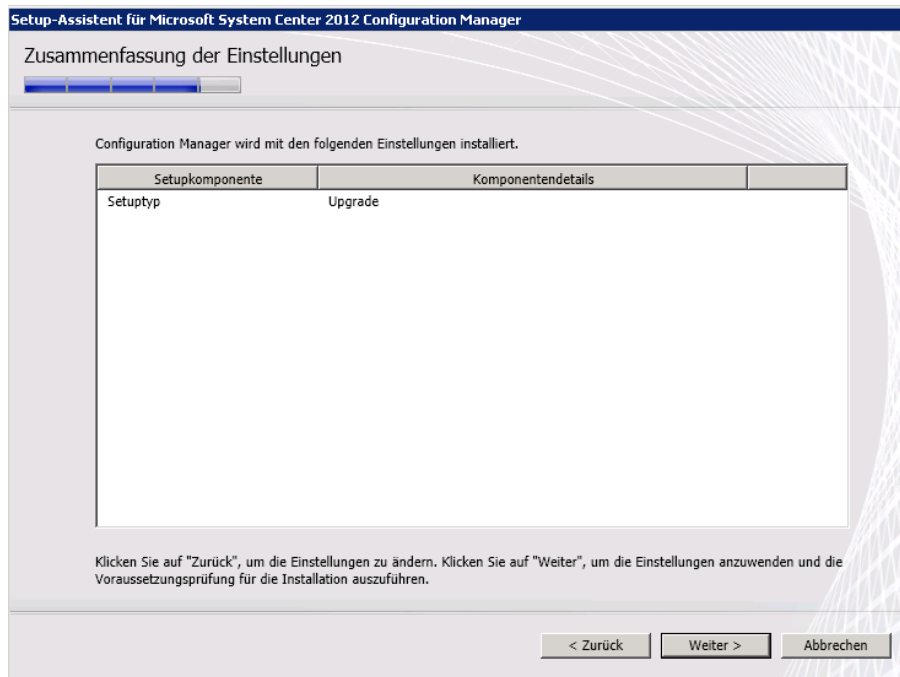

Installierte Sprachpakete müssen vor dem Upgrade deinstalliert werden

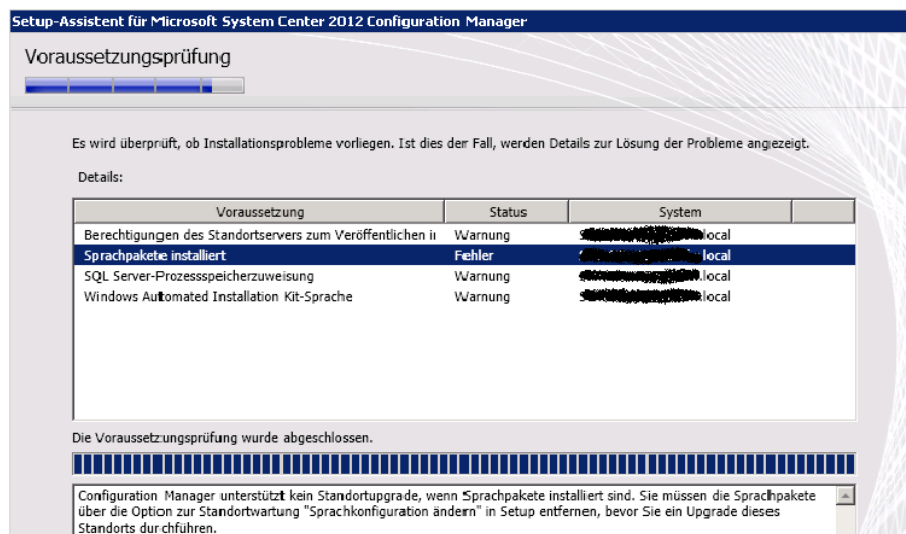

Standortwartung

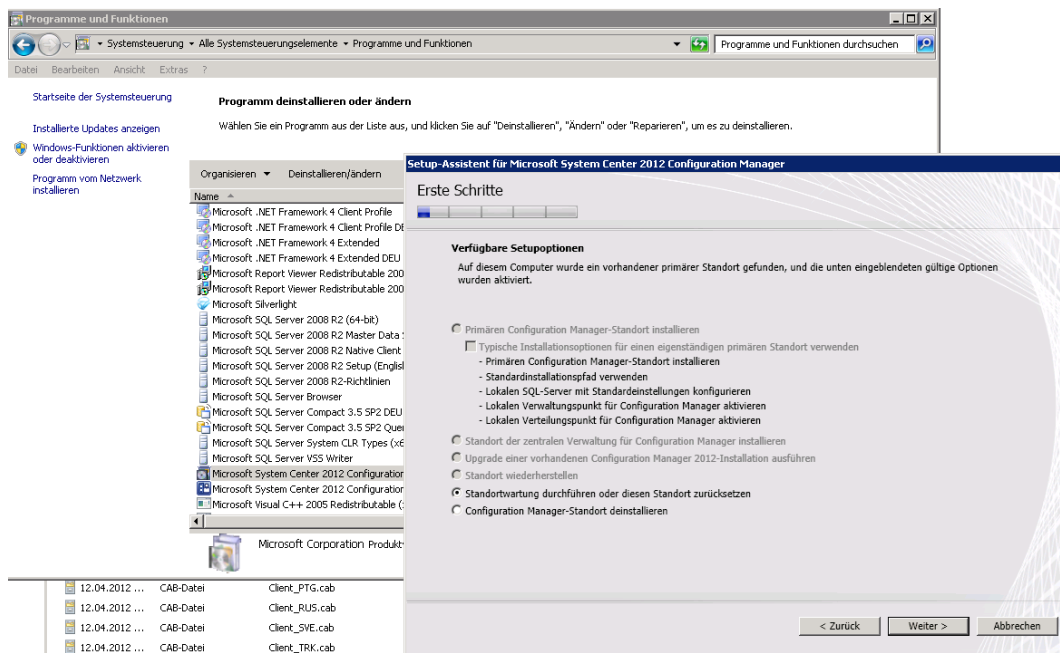

Sprachkonfiguration ändern

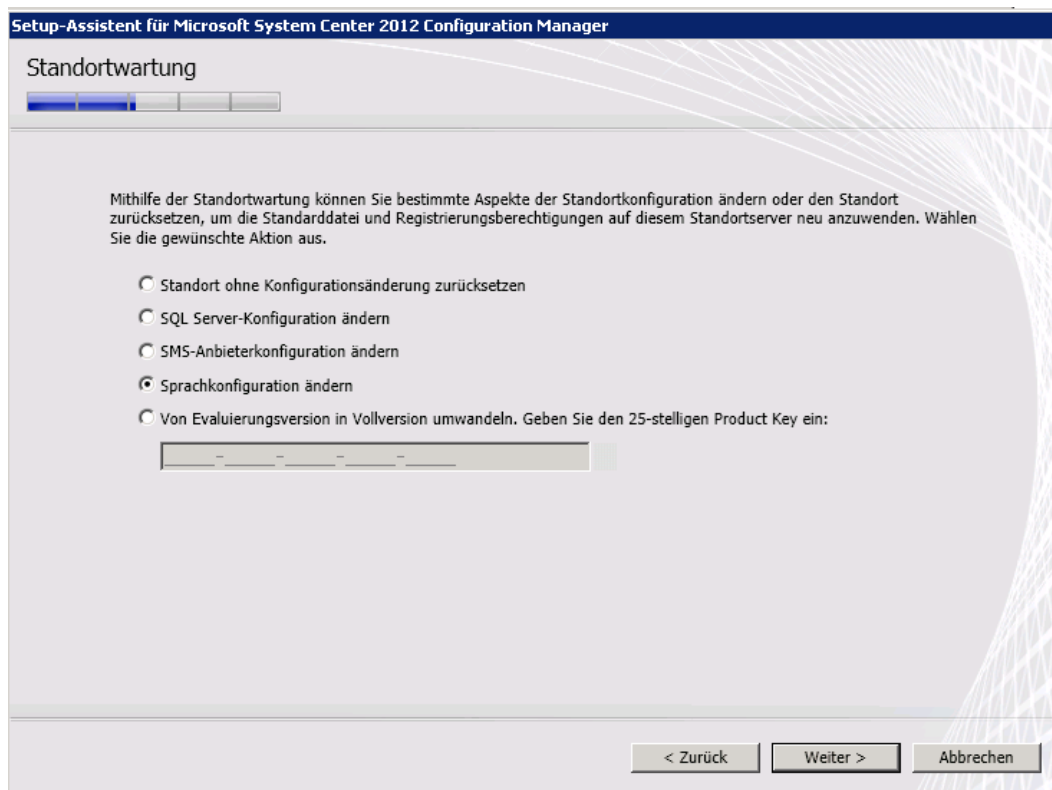

Sprachpaket entfernen

Setup-Assistent für Microsoft System Center 2012 Configuration Manager

Serversprachauswahl

Wählen Sie die Serversprachen aus, die in der Configuration Manager-Konsole und den Configuration Manager-Berichten angezeigt werden.

Es wird ein Supporttool für die ausgewählten Sprachen installiert, und die Anzeigesprache des Servers, auf dem die Configuration Manager-Konsole und -Berichte ausgeführt werden, wird verwendet. Die Standardsprache ist "Englisch" und wird verwendet, wenn die Anzeigesprache nicht in Configuration Manager unterstützt wird.

Aktuell unterstützte Sprachen:

	Name	Verfügbarkeit	Zustand
<input checked="" type="checkbox"/>	Englisch	Nicht heruntergeladen	Installiert
<input type="checkbox"/>	Französisch	Heruntergeladen	Nicht installiert
<input type="checkbox"/>	Deutsch	Heruntergeladen	Entfernen steht aus.
<input type="checkbox"/>	Chinesisch vereinfacht	Heruntergeladen	Nicht installiert
<input type="checkbox"/>	Japanisch	Heruntergeladen	Nicht installiert
<input type="checkbox"/>	Russisch	Heruntergeladen	Nicht installiert

< Zurück Weiter > Abbrechen

Sprachpaket entfernen

Setup-Assistent für Microsoft System Center 2012 Configuration Manager

Clientsprachauswahl

Wählen Sie die zu unterstützenden Clientsprachen für Configuration Manager aus.

Wenn Sie eine Clientsprache auswählen, die mit der Anzeigesprache des Clientcomputers identisch ist, wird von dem Configuration Manager-Client diese Sprache angezeigt. Die Standardsprache ist "Englisch" und wird verwendet, wenn die Anzeigesprache nicht in Configuration Manager unterstützt wird.

Aktuell unterstützte Sprachen:

	Name	Verfügbarkeit	Zustand
<input checked="" type="checkbox"/>	Englisch	Nicht heruntergeladen	Installiert
<input type="checkbox"/>	Französisch	Heruntergeladen	Nicht installiert
<input type="checkbox"/>	Deutsch	Heruntergeladen	Entfernen steht aus.
<input type="checkbox"/>	Chinesisch vereinfacht	Heruntergeladen	Nicht installiert
<input type="checkbox"/>	Japanisch	Heruntergeladen	Nicht installiert
<input type="checkbox"/>	Russisch	Heruntergeladen	Nicht installiert
<input type="checkbox"/>	Chinesisch traditionell	Heruntergeladen	Nicht installiert
<input type="checkbox"/>	Tschechisch	Heruntergeladen	Nicht installiert
<input type="checkbox"/>	Dänisch	Heruntergeladen	Nicht installiert
<input type="checkbox"/>	Griechisch	Heruntergeladen	Nicht installiert
<input type="checkbox"/>	Spanisch	Heruntergeladen	Nicht installiert

Alle Sprachen für mobile Geräteclients aktivieren

< Zurück Weiter > Abbrechen

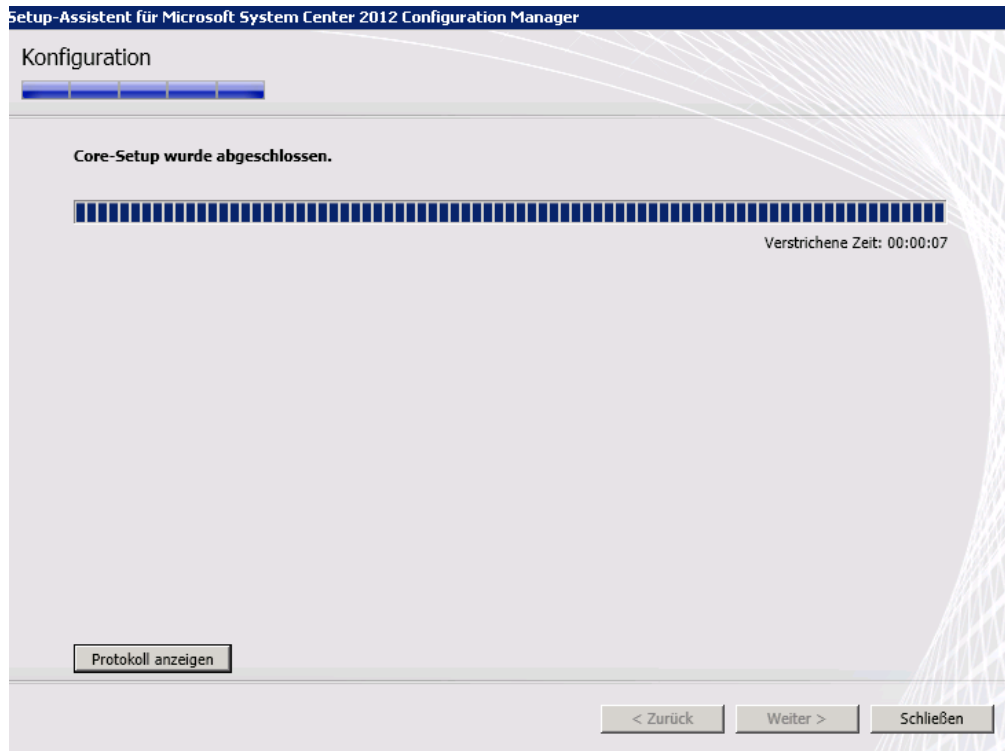

SCCM Installation erneut starten

Jetzt gehts los

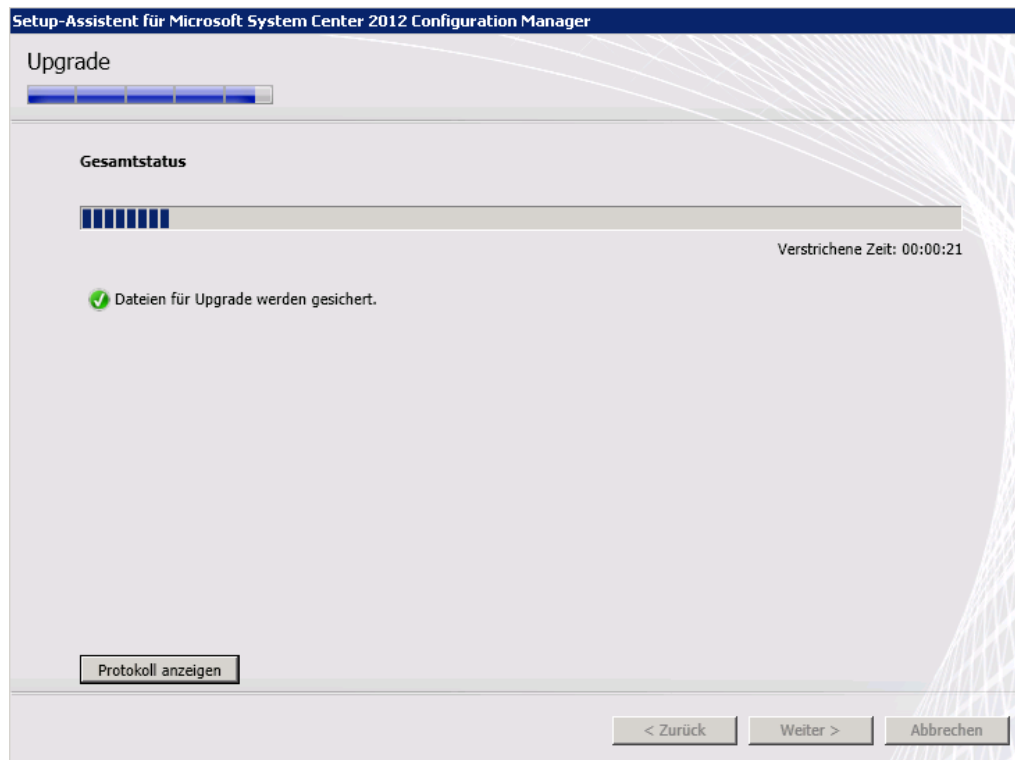

Das Ergebnis sieht schon mal gut aus

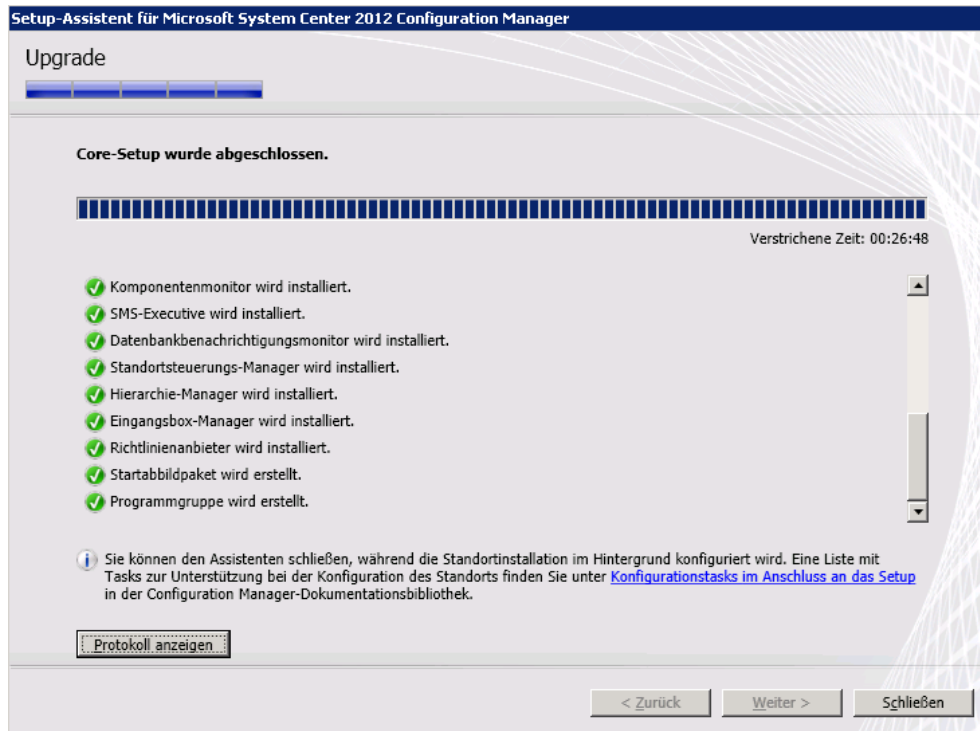

OK, nach dem „Upgrade“ fehlt der Link im Startmenue zur SCCM-Konsole.

Reparatur hilft

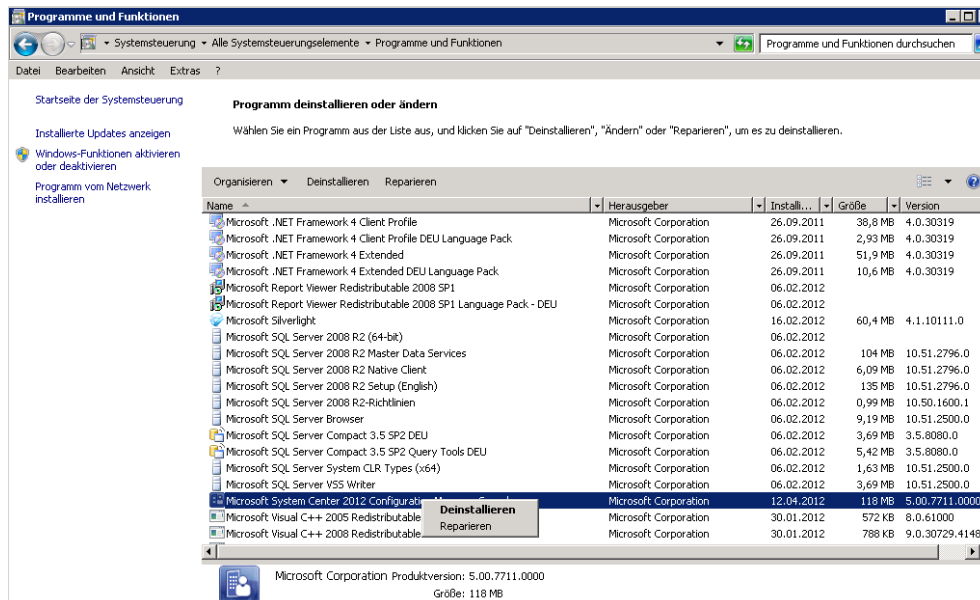

Produkt ist lizenziert 😊

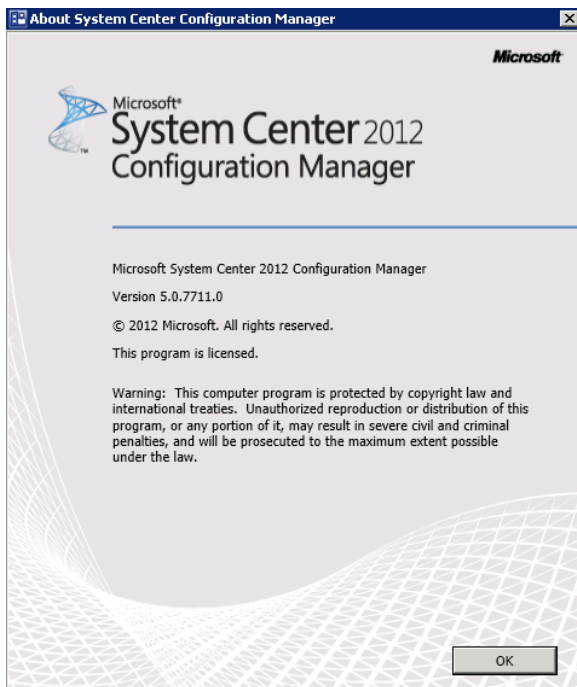

Site Status sieht gut aus

Icon	Status	Site System	Site System Role	Storage Object	Total	Site Code
✓	OK	\\SRV-...	Site server	\\SRV-... \C\$\Progr...	126,9 GB	BBP
✓	OK	\\SRV-...	Site database server	CM_BBP Database	5 GB	BBP
✓	OK	\\SRV-...	Site database server	CM_BBP Transaction Log	214,1 MB	BBP
✓	OK	\\SRV-...	Component server	\\SRV-... \C\$\Pr...	126,9 GB	BBP
✓	OK	\\SRV-...	Distribution point	\\SRV-... \C\$	126,9 GB	BBP
✓	OK	\\SRV-...	Management point	\\SRV-... \C\$\Pr...	126,9 GB	BBP

Component Status sieht auch gruen aus

System Center 2012 Configuration Manager (Connected to BBP - BadPyrmont-WeserEms)

Home

Saved Searches | Show Messages | Reset Counts | Start | Refresh | Properties

Monitoring > Overview > System Status > Component Status

Monitoring

- Overview
 - Alerts
 - Queries
 - Reporting
 - Site Hierarchy
 - System Status
 - Site Status
 - Component Status**
 - Conflicting Records
 - Status Message Queries
 - Deployments
 - Client Status
 - Database Replication
 - Distribution Status
 - Software Update Point Synchronization Status
 - System Center 2012 Endpoint Protection Status
- Assets and Compliance
- Software Library
- Monitoring**
- Administration

Component Status 54 items

Search

Icon	Status	Component	Site System	Type	Site Co
✓	OK	SMS_RULE_ENGINE	SRV	Monitored Thread Comp...	BBP
✓	OK	SMS_REPLICATION_MANAGER	SRV	Monitored Thread Comp...	BBP
✓	OK	SMS_REPLICATION_CONFIGUR...	SRV	Monitored Thread Comp...	BBP
✓	OK	SMS_SITE_CONTROL_MANAGER	SRV	Monitored Thread Comp...	BBP
✓	OK	SMS_SITE_BACKUP	SRV	Unmonitored Service Co...	BBP
✓	OK	SMS_SCHEDULER	SRV	Monitored Thread Comp...	BBP
✓	OK	SMS_OFFLINE_SERVICING_MA...	SRV	Unmonitored Thread Co...	BBP
✓	OK	SMS_OFFER_STATUS_SUMMAR...	SRV	Monitored Thread Comp...	BBP
✓	OK	SMS_NETWORK_DISCOVERY	SRV	Unmonitored Thread Co...	BBP
✓	OK	SMS_POLICY_PROVIDER	SRV	Monitored Thread Comp...	BBP
✓	OK	SMS_PACKAGE_TRANSFER_MA...	SRV	Monitored Thread Comp...	BBP
✓	OK	SMS_OUTBOX_MONITOR	SRV	Monitored Thread Comp...	BBP
✓	OK	SMS_SITE_SYSTEM_STATUS_S...	SRV	Monitored Thread Comp...	BBP
✓	OK	SMS_AD_USER_DISCOVERY_A...	SRV	Unmonitored Thread Co...	BBP
✓	OK	SMS_WSUS_SYNC_MANAGER	SRV	Monitored Thread Comp...	BBP
✓	OK	SMS_WSUS_CONFIGURATION...	SRV	Monitored Thread Comp...	BBP
✓	OK	SMS_AD_SYSTEM_DISCOVERY...	SRV	Unmonitored Thread Co...	BBP
✓	OK	SMS_AD_SECURITY_GROUP_D...	SRV	Unmonitored Thread Co...	BBP
✓	OK	SMS_AD_FOREST_DISCOVERY...	SRV	Unmonitored Thread Co...	BBP
✓	OK	SMS_SOFTWARE_METERING_P...	SRV	Monitored Thread Comp...	BBP
✓	OK	SMS_SOFTWARE_INVENTORY...	SRV	Monitored Thread Comp...	BBP
✓	OK	SMS_SITE_VSS_WRITER	SRV	Monitored Service Comp...	BBP
✓	OK	SMS_WINNT_SERVER_DISCOV...	SRV	Unmonitored Thread Co...	BBP
✓	OK	SMS_STATUS_MANAGER	SRV	Monitored Thread Comp...	BBP
✓	OK	SMS_STATE_SYSTEM	SRV	Monitored Thread Comp...	BBP
✓	OK	SMS_OBJECT_REPLICATION_M...	SRV	Monitored Thread Comp...	BBP
✓	OK	SMS_DATABASE_NOTIFICATIO...	SRV	Monitored Thread Comp...	BBP
✓	OK	SMS_COMPONENT_STATUS_S...	SRV	Monitored Thread Comp...	BBP
✓	OK	SMS_COMPONENT_MONITOR	SRV	Monitored Thread Comp...	BBP
✓	OK	SMS_OFFER_MANAGER	SRV	Monitored Thread Comp...	BBP
✓	OK	SMS_DISCOVERY_DATA_MANA...	SRV	Monitored Thread Comp...	BBP
✓	OK	SMS_DESPOOLER	SRV	Monitored Thread Comp...	BBP